

Name: _____

Date: _____

Word Match Quiz for Category: asking_directions_1

Fill each blank with the matching word that corresponds to it from up top.

Words to Match: *la calle - transporte público - la esquina - el agua - girar - el último - el restaurante - lejos de - llegar - perder - buscar - la tienda libre de impuestos - prolongación - giro - luz de giro - el taxi - encontrar - salida - de aquí - ¿dónde? - zona - cambiar - el letrero - la estación - la aduana - doblar - la carretera - ilegal - la brújula - usted sale - llevar - poder*



restaurant

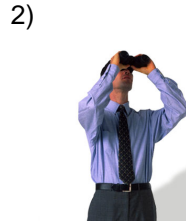

to look for, to search

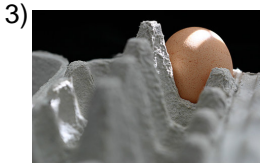

last (m)



public transportation



turn signals

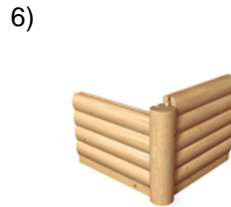

corner

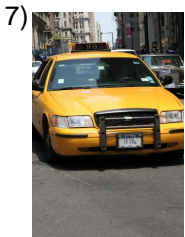

taxi



to find

Name: _____

Date: _____

(continued) Word Match Quiz for Category: asking_directions_1

Fill each blank with the matching word that corresponds to it from up top.

Words to Match: *la calle - transporte público - la esquina - el agua - girar - el último - el restaurante - lejos de - llegar - perder - buscar - la tienda libre de impuestos - prolongación - giro - luz de giro - el taxi - encontrar - salida - de aquí - ¿dónde? - zona - cambiar - el letrero - la estación - la aduana - doblar - la carretera - ilegal - la brújula - usted sale - llevar - poder*



to lose

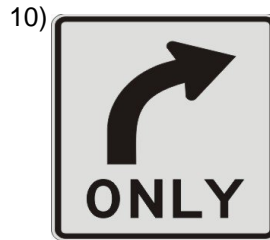

turn



where?



to bend, to turn

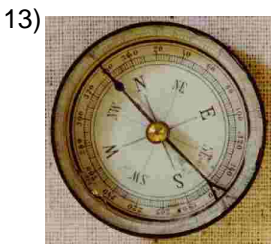

compass



illegal



season, bus or train station

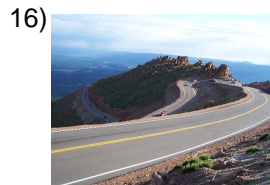

road, highway

Name: _____

Date: _____

(continued) Word Match Quiz for Category: asking_directions_1

Fill each blank with the matching word that corresponds to it from up top.

Words to Match: *la calle - transporte público - la esquina - el agua - girar - el último - el restaurante - lejos de - llegar - perder - buscar - la tienda libre de impuestos - prolongación - giro - luz de giro - el taxi - encontrar - salida - de aquí - ¿dónde? - zona - cambiar - el letrero - la estación - la aduana - doblar - la carretera - ilegal - la brújula - usted sale - llevar - poder*



to turn

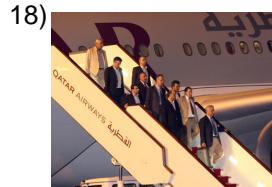

to arrive



you go out



to be able



far from



exit



to change, to alter



from here

Name: _____

Date: _____

(continued) Word Match Quiz for Category: asking_directions_1

Fill each blank with the matching word that corresponds to it from up top.

Words to Match: *la calle - transporte público - la esquina - el agua - girar - el último - el restaurante - lejos de - llegar - perder - buscar - la tienda libre de impuestos - prolongación - giro - luz de giro - el taxi - encontrar - salida - de aquí - ¿dónde? - zona - cambiar - el letrero - la estación - la aduana - doblar - la carretera - ilegal - la brújula - usted sale - llevar - poder*



duty free store

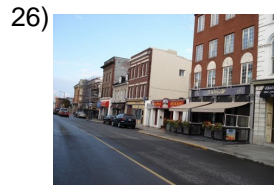

street

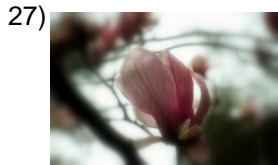

continuation



water

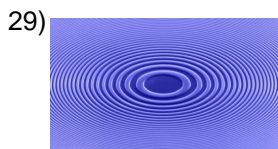

zone



sign

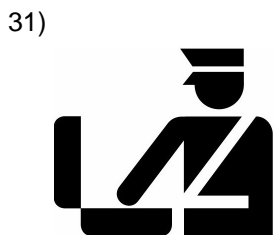

customs



to take, to carry, to wear

Name: _____

Date: _____

Answer Key for Worksheet c4904

Word Match Quiz starting on page 1

1 = el restaurante , 2 = buscar , 3 = el último , 4 = transporte público , 5 = luz de giro , 6 = la esquina , 7 = el taxi , 8 = encontrar , 9 = perder , 10 = giro , 11 = ¿dónde? , 12 = doblar , 13 = la brújula , 14 = ilegal , 15 = la estación , 16 = la carretera , 17 = girar , 18 = llegar , 19 = usted sale , 20 = poder , 21 = lejos de , 22 = salida , 23 = cambiar , 24 = de aquí , 25 = la tienda libre de impuestos , 26 = la calle , 27 = prolongación , 28 = el agua , 29 = zona , 30 = el letrero , 31 = la aduana , 32 = llevar