

Name: \_\_\_\_\_

Date: \_\_\_\_\_

**Word Match Quiz for Category: geography**

Fill each blank with the matching word that corresponds to it from up top.

Words to Match: *el bosque - la península - el precipicio (m) - la playa - la costa - las arenas movedizas - la loma (f) - atlántico - la barranca (f) - la laguna - las arenas movedizas - la cueva - la isla - el volcán - la sierra (f) - el río - la cascada - la brújula - el riachuelo (m) - las costas - el desierto - el lago - las montañas - la bahía - el pantano - el cerro (m) - el río (m) - atol - las Antillas - la montaña - el cañón - el monte*

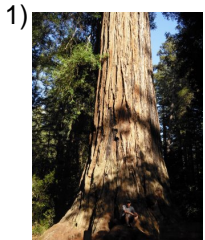

forest

\_\_\_\_\_



lagoon

\_\_\_\_\_

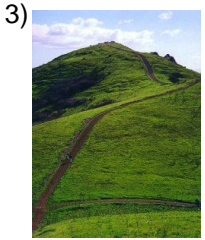

hill

\_\_\_\_\_

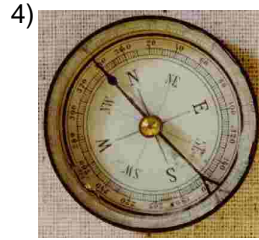

compass

\_\_\_\_\_

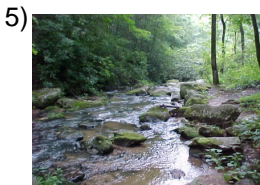

creek

\_\_\_\_\_

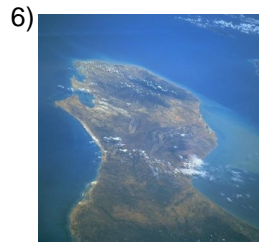

peninsula

\_\_\_\_\_

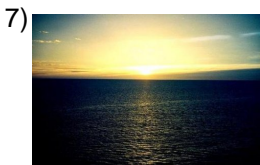

atlantic

\_\_\_\_\_



island

\_\_\_\_\_

Name: \_\_\_\_\_

Date: \_\_\_\_\_

**(continued) Word Match Quiz for Category: geography**

Fill each blank with the matching word that corresponds to it from up top.

Words to Match: *el bosque - la península - el precipicio (m) - la playa - la costa - las arenas movedizas - la loma (f) - atlántico - la barranca (f) - la laguna - las arenas movedizas - la cueva - la isla - el volcán - la sierra (f) - el río - la cascada - la brújula - el riachuelo (m) - las costas - el desierto - el lago - las montañas - la bahía - el pantano - el cerro (m) - el río (m) - atol - las Antillas - la montaña - el cañón - el monte*



bay

\_\_\_\_\_



cliff, precipice

\_\_\_\_\_



mountain

\_\_\_\_\_



canyon

\_\_\_\_\_

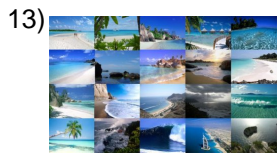

coasts

\_\_\_\_\_



quicksand

\_\_\_\_\_



desert

\_\_\_\_\_

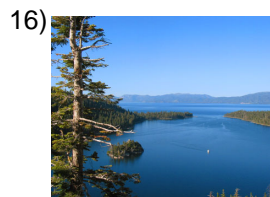

lake

\_\_\_\_\_

Name: \_\_\_\_\_

Date: \_\_\_\_\_

**(continued) Word Match Quiz for Category: geography**

Fill each blank with the matching word that corresponds to it from up top.

Words to Match: *el bosque - la península - el precipicio (m) - la playa - la costa - las arenas movedizas - la loma (f) - atlántico - la barranca (f) - la laguna - las arenas movedizas - la cueva - la isla - el volcán - la sierra (f) - el río - la cascada - la brújula - el riachuelo (m) - las costas - el desierto - el lago - las montañas - la bahía - el pantano - el cerro (m) - el río (m) - atol - las Antillas - la montaña - el cañón - el monte*

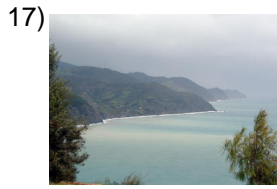

coast

\_\_\_\_\_



mountains

\_\_\_\_\_

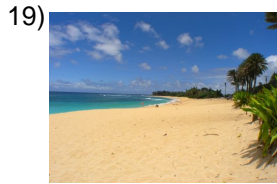

beach

\_\_\_\_\_



cave

\_\_\_\_\_

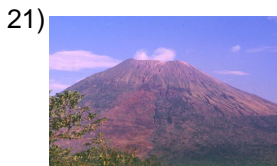

volcano

\_\_\_\_\_



gully, ravine

\_\_\_\_\_

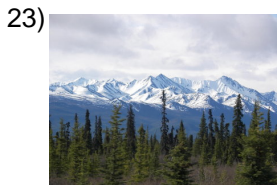

mountain range

\_\_\_\_\_



waterfall

\_\_\_\_\_

Name: \_\_\_\_\_

Date: \_\_\_\_\_

**(continued) Word Match Quiz for Category: geography**

Fill each blank with the matching word that corresponds to it from up top.

Words to Match: *el bosque - la península - el precipicio (m) - la playa - la costa - las arenas movedizas - la loma (f) - atlántico - la barranca (f) - la laguna - las arenas movedizas - la cueva - la isla - el volcán - la sierra (f) - el río - la cascada - la brújula - el riachuelo (m) - las costas - el desierto - el lago - las montañas - la bahía - el pantano - el cerro (m) - el río (m) - atol - las Antillas - la montaña - el cañón - el monte*



quicksand

\_\_\_\_\_



river

\_\_\_\_\_



marsh

\_\_\_\_\_

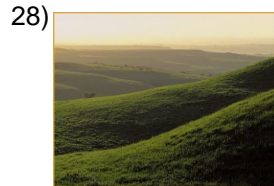

large hill, foot hills

\_\_\_\_\_

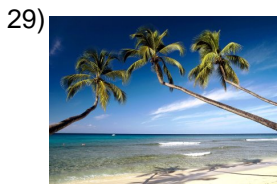

the West Indies

\_\_\_\_\_

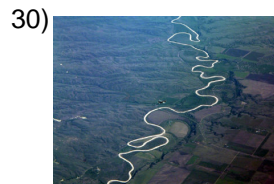

river

\_\_\_\_\_

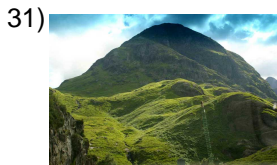

the mountain

\_\_\_\_\_



atol

\_\_\_\_\_

Name: \_\_\_\_\_

Date: \_\_\_\_\_

### **Answer Key for Worksheet f57b1**

#### *Word Match Quiz starting on page 1*

1 = el bosque , 2 = la laguna , 3 = la loma (f) , 4 = la brújula , 5 = el riachuelo (m) , 6 = la península , 7 = atlántico , 8 = la isla , 9 = la bahía , 10 = el precipicio (m) , 11 = la montaña , 12 = el cañón , 13 = las costas , 14 = las arenas movedizas , 15 = el desierto , 16 = el lago , 17 = la costa , 18 = las montañas , 19 = la playa , 20 = la cueva , 21 = el volcán , 22 = la barranca (f) , 23 = la sierra (f) , 24 = la cascada , 25 = las arenas movedizas , 26 = el río , 27 = el pantano , 28 = el cerro (m) , 29 = las Antillas , 30 = el río (m) , 31 = el monte , 32 = atol