

Name: \_\_\_\_\_

Date: \_\_\_\_\_

**Word Match Quiz for Category: geography**

Fill each blank with the matching word that corresponds to it from up top.

Words to Match: *la costa - la laguna - atol - la bahía - el riachuelo (m) - la pradera - la brújula - el desierto - el monte - el bosque - el valle (m) - el volcán - la playa - la montaña - las arenas movedizas - la barranca (f) - la cueva - las arenas movedizas - el río (m) - la catarata - la cascada - la sierra (f) - la isla - el lago - el pantano - el cerro (m) - las costas - el cañón - la península - valles - la loma (f) - las montañas*



lagoon

\_\_\_\_\_



atol

\_\_\_\_\_



bay

\_\_\_\_\_

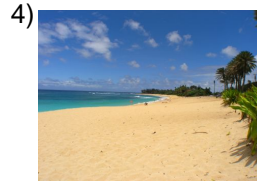

beach

\_\_\_\_\_

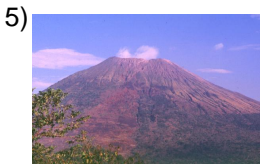

volcano

\_\_\_\_\_

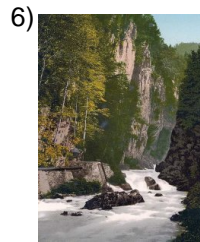

gully, ravine

\_\_\_\_\_

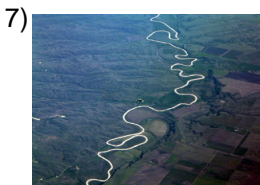

river

\_\_\_\_\_

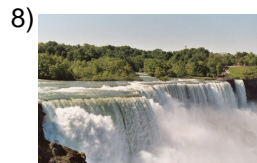

waterfall

\_\_\_\_\_

Name: \_\_\_\_\_

Date: \_\_\_\_\_

**(continued) Word Match Quiz for Category: geography**

Fill each blank with the matching word that corresponds to it from up top.

Words to Match: *la costa - la laguna - atol - la bahía - el riachuelo (m) - la pradera - la brújula - el desierto - el monte - el bosque - el valle (m) - el volcán - la playa - la montaña - las arenas movedizas - la barranca (f) - la cueva - las arenas movedizas - el río (m) - la catarata - la cascada - la sierra (f) - la isla - el lago - el pantano - el cerro (m) - las costas - el cañón - la península - valles - la loma (f) - las montañas*



cave

\_\_\_\_\_

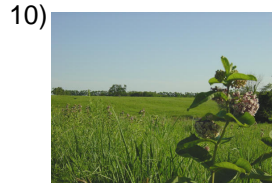

prairie

\_\_\_\_\_



waterfall

\_\_\_\_\_

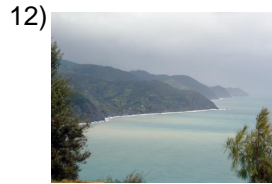

coast

\_\_\_\_\_



desert

\_\_\_\_\_



mountain

\_\_\_\_\_

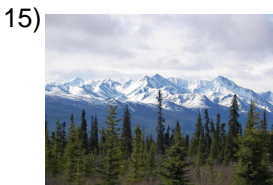

mountain range

\_\_\_\_\_

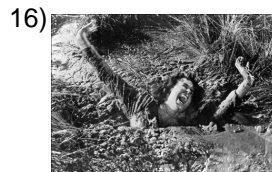

quicksand

\_\_\_\_\_

Name: \_\_\_\_\_

Date: \_\_\_\_\_

**(continued) Word Match Quiz for Category: geography**

Fill each blank with the matching word that corresponds to it from up top.

Words to Match: *la costa - la laguna - atol - la bahía - el riachuelo (m) - la pradera - la brújula - el desierto - el monte - el bosque - el valle (m) - el volcán - la playa - la montaña - las arenas movedizas - la barranca (f) - la cueva - las arenas movedizas - el río (m) - la catarata - la cascada - la sierra (f) - la isla - el lago - el pantano - el cerro (m) - las costas - el cañón - la península - valles - la loma (f) - las montañas*

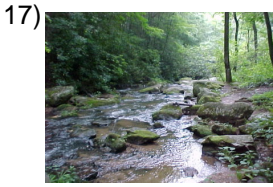

creek

\_\_\_\_\_

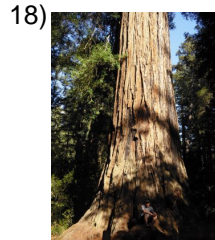

forest

\_\_\_\_\_



quicksand

\_\_\_\_\_

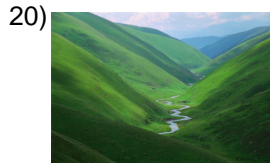

valley

\_\_\_\_\_

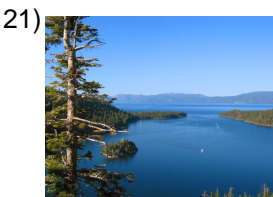

lake

\_\_\_\_\_

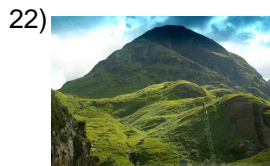

the mountain

\_\_\_\_\_



island

\_\_\_\_\_



marsh

\_\_\_\_\_

Name: \_\_\_\_\_

Date: \_\_\_\_\_

**(continued) Word Match Quiz for Category: geography**

Fill each blank with the matching word that corresponds to it from up top.

Words to Match: *la costa - la laguna - atol - la bahía - el riachuelo (m) - la pradera - la brújula - el desierto - el monte - el bosque - el valle (m) - el volcán - la playa - la montaña - las arenas movedizas - la barranca (f) - la cueva - las arenas movedizas - el río (m) - la catarata - la cascada - la sierra (f) - la isla - el lago - el pantano - el cerro (m) - las costas - el cañón - la península - valles - la loma (f) - las montañas*

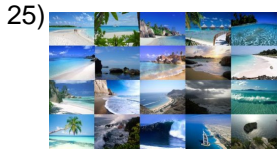

coasts

\_\_\_\_\_



valleys

\_\_\_\_\_



peninsula

\_\_\_\_\_

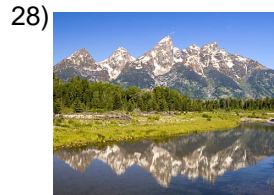

mountains

\_\_\_\_\_

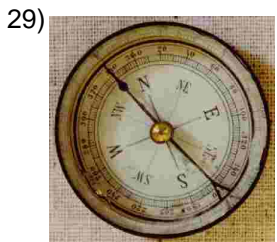

compass

\_\_\_\_\_

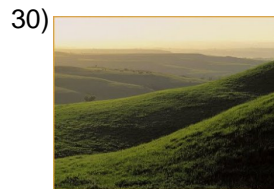

large hill, foot hills

\_\_\_\_\_



canyon

\_\_\_\_\_



hill

\_\_\_\_\_

Name: \_\_\_\_\_

Date: \_\_\_\_\_

### **Answer Key for Worksheet 2af87**

#### *Word Match Quiz starting on page 1*

1 = la laguna , 2 = atol , 3 = la bahía , 4 = la playa , 5 = el volcán , 6 = la barranca (f) , 7 = el río (m) , 8 = la catarata , 9 = la cueva , 10 = la pradera , 11 = la cascada , 12 = la costa , 13 = el desierto , 14 = la montaña , 15 = la sierra (f) , 16 = las arenas movedizas , 17 = el riachuelo (m) , 18 = el bosque , 19 = las arenas movedizas , 20 = el valle (m) , 21 = el lago , 22 = el monte , 23 = la isla , 24 = el pantano , 25 = las costas , 26 = valles , 27 = la península , 28 = las montañas , 29 = la brújula , 30 = el cerro (m) , 31 = el cañón , 32 = la loma (f)