

Name: _____

Date: _____

Word Match Quiz for Category: asking_directions_1

Fill each blank with the matching word that corresponds to it from up top.

Words to Match: ¿cómo? - cinco - la tienda libre de impuestos - la carretera - lejos - el agua - la compañía de ferrocarril - tengo sed - el autobús - la brújula - el cruce - cercano - yo sigo - la estación - decir - el atajo - la dirección - poder - ¿cuál? - ¿adónde? - ¿dónde? - llevar - seguir - estar - la terminal - perder - ¿de dónde? - giro - cerca de - doblar - el ascensor - llegar

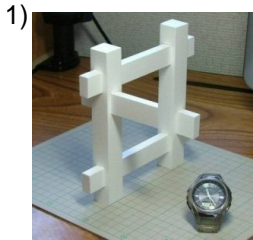

how?



I'm thirsty



close, near



to take, to carry, to wear



address

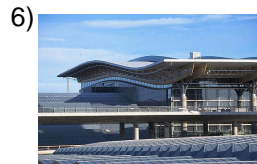

terminal (building)



water



I follow

Name: _____

Date: _____

(continued) Word Match Quiz for Category: asking_directions_1

Fill each blank with the matching word that corresponds to it from up top.

Words to Match: ¿cómo? - cinco - la tienda libre de impuestos - la carretera - lejos - el agua - la compañía de ferrocarril - tengo sed - el autobús - la brújula - el cruce - cercano - yo sigo - la estación - decir - el atajo - la dirección - poder - ¿cuál? - ¿adónde? - ¿dónde? - llevar - seguir - estar - la terminal - perder - ¿de dónde? - giro - cerca de - doblar - el ascensor - llegar



to where? _____

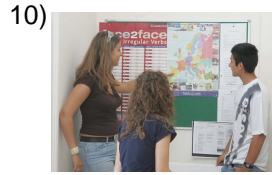

where? _____

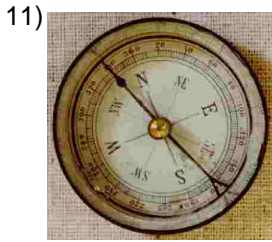

compass _____



season, bus or train station _____

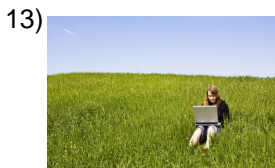

shortcut _____



railway company _____



to say _____



to be able _____

Name: _____

Date: _____

(continued) Word Match Quiz for Category: asking_directions_1

Fill each blank with the matching word that corresponds to it from up top.

Words to Match: ¿cómo? - cinco - la tienda libre de impuestos - la carretera - lejos - el agua - la compañía de ferrocarril - tengo sed - el autobús - la brújula - el cruce - cercano - yo sigo - la estación - decir - el atajo - la dirección - poder - ¿cuál? - ¿adónde? - ¿dónde? - llevar - seguir - estar - la terminal - perder - ¿de dónde? - giro - cerca de - doblar - el ascensor - llegar



intersection

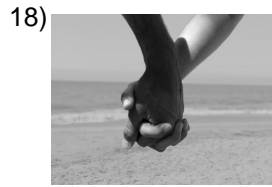

to be



duty free store



from where?

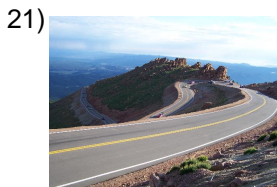

road, highway



far



bus



which?

(continued) Word Match Quiz for Category: asking_directions_1

Fill each blank with the matching word that corresponds to it from up top.

Words to Match: ¿cómo? - cinco - la tienda libre de impuestos - la carretera - lejos - el agua - la compañía de ferrocarril - tengo sed - el autobús - la brújula - el cruce - cercano - yo sigo - la estación - decir - el atajo - la dirección - poder - ¿cuál? - ¿adónde? - ¿dónde? - llevar - seguir - estar - la terminal - perder - ¿de dónde? - giro - cerca de - doblar - el ascensor - llegar



turn



to bend, to turn

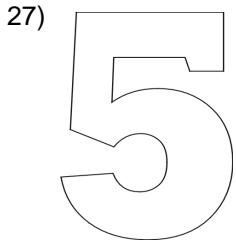

five



elevator

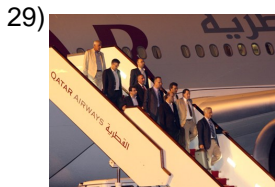

to arrive

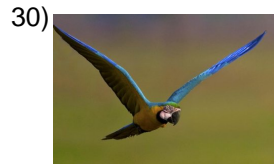

near to



to follow, to continue,
to pursue



to lose

Name: _____

Date: _____

Answer Key for Worksheet 3be5e

Word Match Quiz starting on page 1

1 = ¿cómo? , 2 = tengo sed , 3 = cercano , 4 = llevar , 5 = la dirección , 6 = la terminal , 7 = el agua , 8 = yo sigo , 9 = ¿adónde? , 10 = ¿dónde? , 11 = la brújula , 12 = la estación , 13 = el atajo , 14 = la compañía de ferrocarril , 15 = decir , 16 = poder , 17 = el cruce , 18 = estar , 19 = la tienda libre de impuestos , 20 = ¿de dónde? , 21 = la carretera , 22 = lejos , 23 = el autobús , 24 = ¿cuál? , 25 = giro , 26 = doblar , 27 = cinco , 28 = el ascensor , 29 = llegar , 30 = cerca de , 31 = seguir , 32 = perder